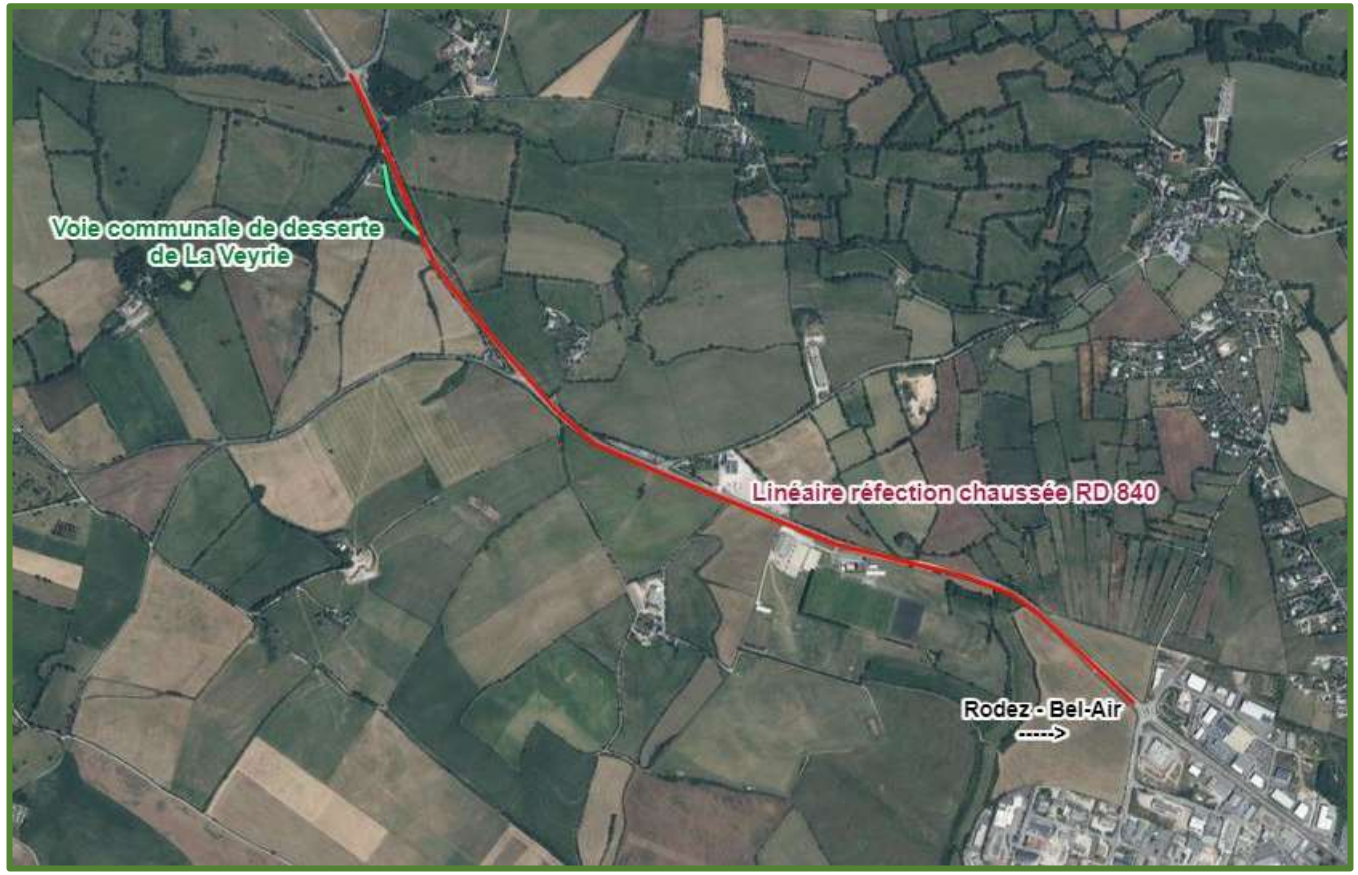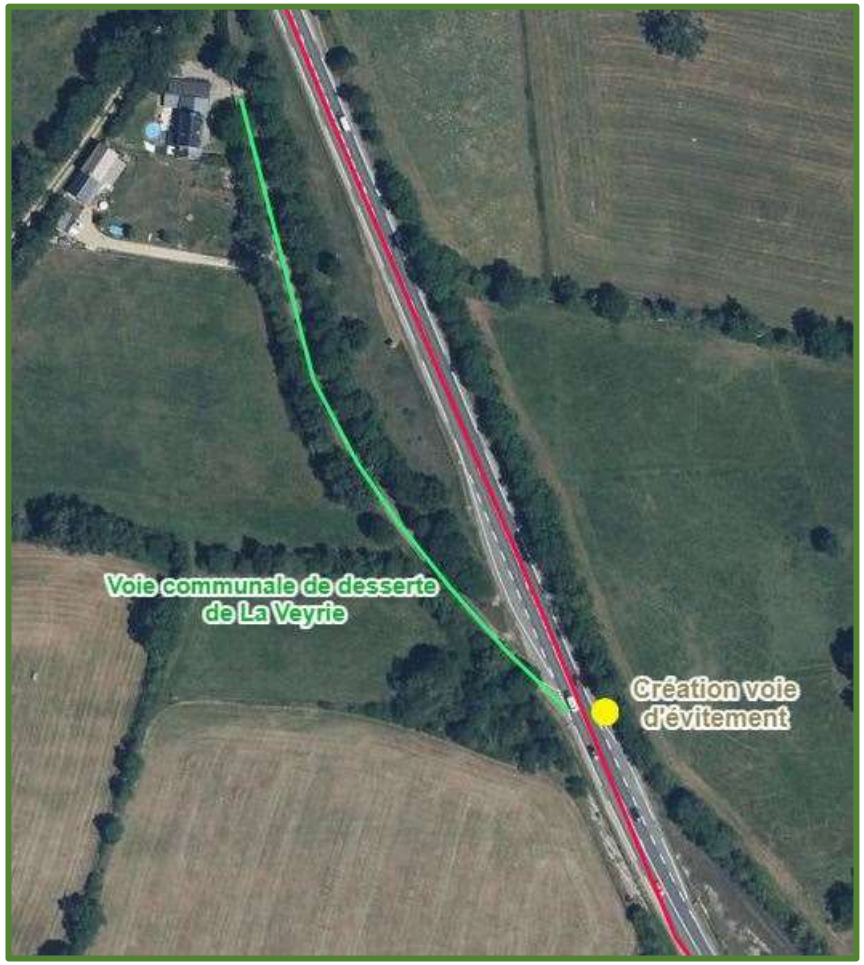# Réfection chaussée RD n° 840 - réalisation d'une voie d'évitement à La Veyrie